

Pridobitev digitalnega potrdila SIGEN-CA

1. Korak

Izpolnite **Zahtevek za pridobitev spletnega kvalificiranega digitalnega potrdila za fizične osebe**, ki ga dobite na [tej povezavi](http://www.siggen-ca.si/dokumenti/Gen-Fiz-DP-2-3.pdf) (<http://www.siggen-ca.si/dokumenti/Gen-Fiz-DP-2-3.pdf>).

2. Korak

Z **osebnim dokumentom** (osebno izkaznico, vozniškim dovoljenjem ali potnim listom) in **izpolnjenim zahtevkom** stopite do katerekoli upravne enote.

3. Korak

Po približno 10. dneh od oddaje zahtevka boste prejeli:

- referenčno številko na vaš izbrani elektronski naslov,
- avtorizacijsko kodo s pošto pošiljko na vaš izbrani fizični naslov.

4. Korak

S pomočjo obeh števil in navodil za uporabo spletnih digitalnih potrdil nato prevzamete svoje digitalno potrdilo.

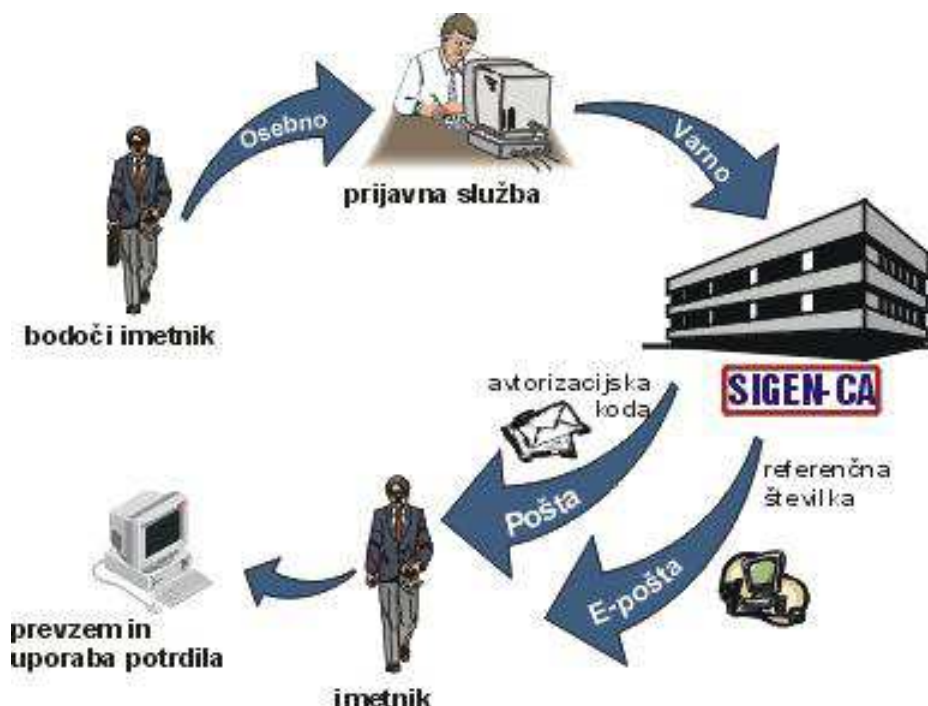

Podrobnejši opis postopka: Bodoči imetnik (prosilec) digitalnega potrdila prinese izpolnjen zahtevek skupaj z veljavnim uradnim dokumentom s sliko na prijavno službo. Zaposleni na prijavni službi zanesljivo ugotovijo istovetnost osebe, preverijo verodostojnost podatkov iz zahtevka in na zanesljiv način posredujejo podatke Ministrstvu za javno upravo (oziroma izdajatelju SIGEN-CA). Izdajatelj na podlagi odobrenega zahtevka pripravi referenčno številko in avtorizacijsko kodo, ki sta unikatni za vsakega bodočega imetnika digitalnega potrdila posebej. Referenčno številko izdajatelj pošlje bodočemu imetniku digitalnega potrdila po elektronski pošti, avtorizacijsko kodo pa s pošto pošiljko. S pomočjo obeh števil in navodil za uporabo spletnih digitalnih potrdil imetnik

nato prevzame svoje digitalno potrdilo.

Vir: http://www.sig-en-ca.si/pridobitev_fizicni.php

POMOČ

Vse tri korake do četrtega boste morali storiti sami. Če boste imeli težave pri prevzemanju digitalnega potrdila oziroma niste domači s tovrstnim delom z računalnikom, se lahko obrnete na go. Barbaro Dolenc, ZIFF. Pri sebi imejte obe številki (avtorizacijsko kodo in referenčno številko). Skupaj bomo prevzeli digitalno potrdilo, uvozili digitalno potrdilo v brskalnik, naredili varnostno kopijo digitalnega potrdila ter z digitalnim potrdilom vstopili v ARRS aplikacijo eObrazci.

V nadaljevanju sledijo slikovna navodila postopkov za pripravo brskalnika za delo z eObrazci.

Prevzem digitalnega potrdila

Ko prejmete obe številki (referenčno številko in avtorizacijsko kodo), obiščite spletno stran <https://www.sig-en-ca.si/cda-cgi/clientcgi?action=browserCert>. Vpišite referenčno številko in avtorizacijsko kodo in pošljete zahtevek. Po končanem postopku, se vam digitalno potrdilo namesti na delovni spletni brskalnik.

EN-CA. Referenčna številka je 8-mestno število, n.pr. 79138083. Avtorizacijska koda je 14-mestni niz znakov, n.pr. AWH8-QLUF-9Z86.

Referenčna številka:

Avtorizacijska koda :

V spodnjih dveh poljih izberite ustrezen CSP (Cryptographic Service Provider).

- Če ne uporabljate pametne kartice, se v spodnjih poljih avtomatično pokažeta ustrezni izbiri CSP.
- Pri uporabi čitalca pametnih kartic ali druge podobne opreme izberite CSP, ki ustreza vaši opremi.

Vrsta CSP:

CSP :

Pošljite zahtevek

Uvoz digitalnega potrdila v brskalnik v postopku prevzema s tem ni potreben.

V nadaljevanju je predstavljen slikovni prikaz izdelave varnostne kopije digitalnega potrdila in uvoza potrdila v brskalnik. Predstavitvi sta narejeni za brskalnik Internet Explorer in Firefox. Uporabljajte najnovejše verzije brskalnikov.

Kako preverim verzijo brskalnika?

Internet Explorer
Help – About

oziroma

Mozilla Firefox
Help – About Firefox

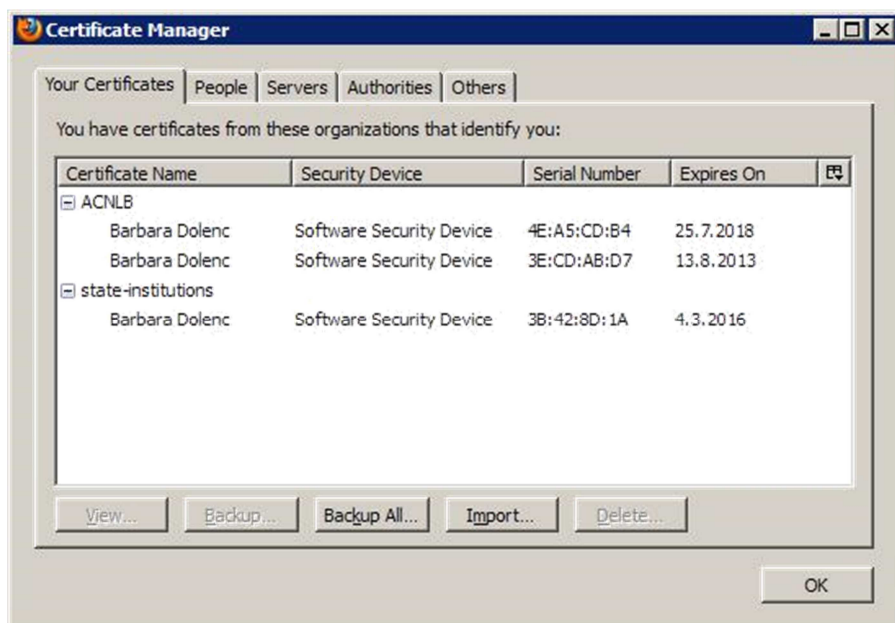

C. NAMESTITEV PROGRAMSKE KOMPONENTE CREASIGN (Internet Explorer)

Poleg namestitve digitalnega potrdila je potrebno pred prvim digitalnim podpisovanjem v aplikaciji eObrazci namestiti še programsko komponento CreaSign (v obeh brskalnikih). Na prijavnih strani eObrazci (<https://www.arrs.gov.si/eObrazci/Login/Login.aspx>) kliknite POMOČ in poiščite Programsko komponento CreaSign ter program CreaSign Verifier ter kliknite na povezavo **Namesti komponento CreaSign**. Rumeni utripajoč trak pod naslovno vrstico v brskalniku bo zahteval vaše dovoljenje za namestitev vtičnika. Potrdite s klikom na Namesti. Zapustite brskalnik in ga ponovno odprite. Vaš brskalnik je sedaj pripravljen.



 **ARRS eObrazci**
Prijava uporabnika

Namestitev komponente CreaSign

Komponenta CreaSign ni nameščena. Za namestitev komponente [CreaSign](#) potrebujete skrbniške pravice. V primeru, da ustreznih pravic nimate, prosite skrbnika vašega osebnega računalnika, da opravi namestitev.

Če se vam je prikazala vrstica z opozorilom, izberite "Allow" oz. "Install". Ko se vam odpre opozorilno okno, izberite "Run" oz. "Yes".

This webpage wants to run the following add-on: 'CreaSign digital signature component for Interne...' from 'CREA d.o.o.'. Allow ×

[What's the risk?](#)

© Javna agencija za raziskovalno dejavnost Republike Slovenije
e-pošta | Izvedba

To spletno mesto želi namestiti ta dodatek: »CreaSign digital signature component for Interne...« iz »CREA d.o.o.«. Namesti ×

Kakšno je tveganje?



 **ARRS eObrazci**
Prijava uporabnika

Namestitev komponente CreaSign

Namestitev komponente CreaSign je bila uspešno zaključena.

© Javna agencija za raziskovalno dejavnost Republike Slovenije
e-pošta | Izvedba

Če še enkrat ponovite postopek, lahko preverite, ali je bila komponenta res nameščena.

D. VSTOP V APLIKACIJO eOBRAZCI Z DIGITALNIM POTRDILOM

Po pritisku na gumb Prijava se vam odpre pogovorno okno, v katerem vidite svoj(e) digitalno(a) potrdilo(a), s katerim se prijavljate v aplikacijo.

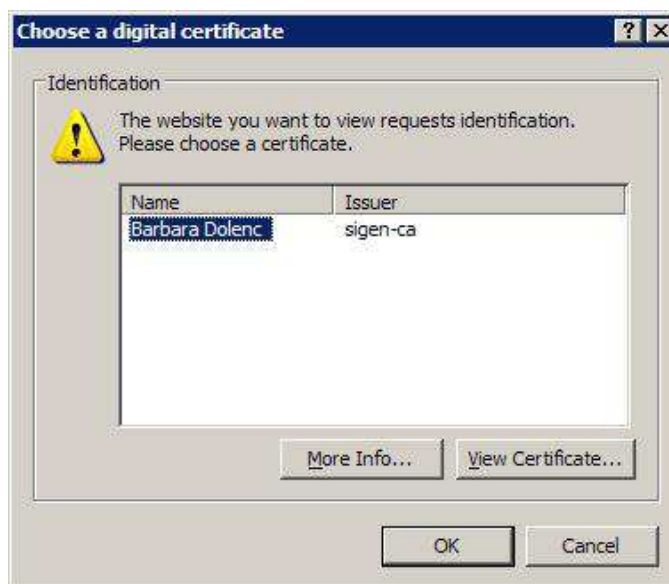

Če vseeno ne deluje

POP-UP OKNA

Internet Explorer: preverite Tools/ Block pop-up/ Pop-up Blocker Settings

V vrstico poleg gumba Add vpišite www.arrs.gov.si in kliknite na Add, če le ta naslov še ni na seznamu Allowed sites (v spodnjem oknu).

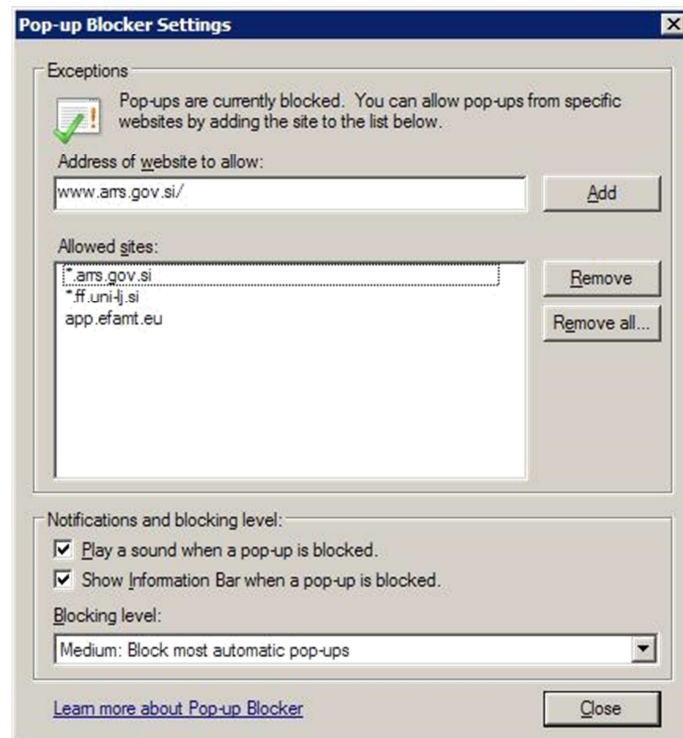

Mozilla Firefox: Preverite tudi Tools/Options/ Content - Exceptions



V naslovno vrstico vpišite `www.arrs.gov.si` in kliknite na Allow, če le ta naslov še ni na spodnjem seznamu.

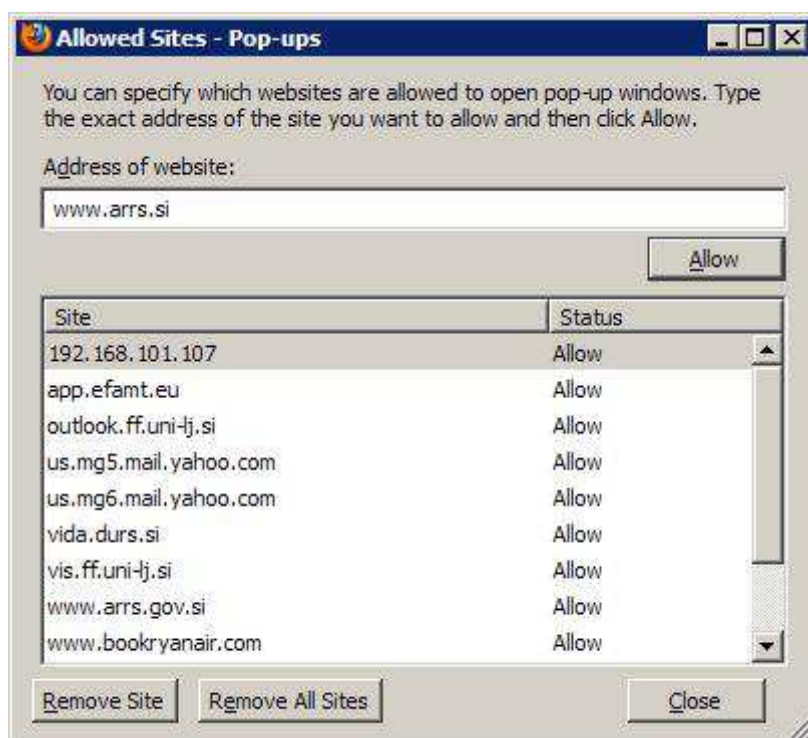

DELO Z eOBRAZCI (izpolnjevanje prijavnih vloge)

Tu so navedene splošne informacije in način rokovanja z eObrazci pri izpolnjevanju prijav na različne projekte ARRS.

1. **Vstop v aplikacijo**
2. **Izbira prijave**
3. **Odprti razpisi in izpolnjevanje prijave**
4. **Informacije o obrazcu**
5. **Vračanje obrazca**

1. Vstop v aplikacijo

V eObrazce se lahko prijavite z digitalnim potrdilom (glej navodila zgoraj) ali s predhodno pridobljenim uporabniškim imenom in geslom.

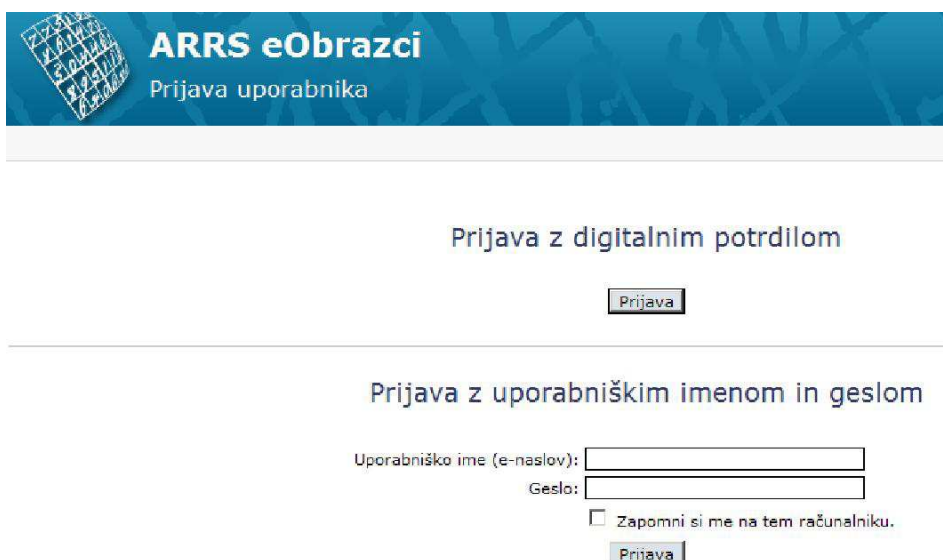

ARRS eObrazci
Prijava uporabnika

Prijava z digitalnim potrdilom

Prijava

Prijava z uporabniškim imenom in geslom

Uporabniško ime (e-naslov):

Geslo:

Zapomni si me na tem računalniku.

Prijava

2. Izbira prijave

V levem meniju izberete Prijave na razpise – Nova prijava.



3. Odprti razpisi in izpolnjevanje prijave

Prikaže se vam seznam odprtih razpisov.

Nova prijava

Natisni vse

Razpis	Predloga	Naslov	Šifra prijavnice	Naslov raz. projekta	Datum objave	Rok oddaje	
ARRS-BI-RS/2013		Javni razpis za sofinanciranje znanstvenoraziskovalnega sodelovanja med Republiko Slovenijo in Republiko Srbijo v letih 2014-2015 - razpis v letu 2013			14.6.2013 12:00:00	16.9.2013 12:00:00	▶ Začni izpolnjevanje
ARRS-BI-ME/2013		Javni razpis za sofinanciranje znanstvenoraziskovalnega sodelovanja med Republiko Slovenijo in Črno goro v letih 2014-2015 - razpis v letu 2013			14.6.2013 12:00:00	16.9.2013 12:00:00	▶ Začni izpolnjevanje
ARRS-BI-JP/2013		Javni razpis za sofinanciranje znanstvenoraziskovalnega sodelovanja med Republiko Slovenijo in Japonsko v letih 2014-2016 - razpis v letu 2013			26.7.2013 12:00:00	12.9.2013 12:00:00	▶ Začni izpolnjevanje

Na vrhu obrazca so nameščeni gumbi:

- **Prekini izpolnjevanje** = izhod iz prijave
- **Shrani** = prijava se shrani na strežnik ARRS in je dostopna naslednjič ko se prijavite v portal. Pri delu prijavo večkrat shranimo.
- **Shrani in zapri** = obrazec se shrani na strežnik in zapustite obrazec
- **Kontrola pravilnosti** = gre za test, ki preveri, če je prijava tehnično pravilno izpolnjena (prekoračitev znakov, izpolnjene vse zahtevane rubrike, pravilno vneseni e-poštni naslovi,..)
- **Prikaži angleška polja** = nekatere rubrike je potrebno izpolniti tudi v angleščini, odpre se vam posebno polje za vnos angleškega teksta
- **Zaključni izpolnjevanje** = obrazec je pripravljen za potrjevanje in podpisovanje prijave. Sistem potrjevalcu prijave sporoči, da ste zaključili z izpolnjevanjem.

30135 - Barbara Dolenc, 0581 - Univerza v Ljubljani, Filozofska fakulteta | Raziskovalec

Pomoč

Izpolnjevanje obrazca

Prekini izpolnjevanje
Shrani
Shrani in zapri
Kontrola pravilnosti
Zaključni izpolnjevanje

Prikaži angleška polja

Oznaka prijave:

Javni razpis za sofinanciranje znanstvenoraziskovalnega sodelovanja med Republiko Slovenijo in Republiko Srbijo v letih 2014 – 2015
(Uradni list RS, št. 51/2013, z dne 14.6.2013)

PRIJAVNA VLOGA
(APPLICATION FORM)

Nekatera polja v prijavi so že predizpolnjena.

Oznaka prijave:

Javni razpis za sofinanciranje znanstvenoraziskovalnega sodelovanja med Republiko Slovenijo in Republiko Srbijo v letih 2014 – 2015
(Uradni list RS, št. 51/2013, z dne 14.6.2013)

PRIJAVNA VLOGA
(APPLICATION FORM)

A. SPLOŠNI PODATKI (General information)

Sodelujoča država (Partner country)	RS - Srbija
Trajanje projekta (Project duration)	1.1.2014 - 31.12.2015

B. PODATKI O PRIJAVITELJU (General information of Principal Investigator in Slovenia)

1. Raziskovalec - nosilec v Sloveniji (Principal Investigator in Slovenia)

Številka (Code number)	30135
Ime in priimek (Name and Surname)	Barbara Dolenc

Podatki v ostala polja se vnašajo na več načinov:

Izbirni gumb

2. Raziskovalna organizacija (RO) (Research Organisation)¹

Številka (Code number)	<input type="text"/>	<input type="button" value="Izberi"/>
Naziv (Name)	<input type="text"/>	

Elektronski obrazci ARRS -- Webpage Dialog

Izbira raziskovalne organizacije

Naziv:

Številka:

Številka RO	Naziv RO	
0103	Univerza v Ljubljani, Fakulteta za kemijo in kemijsko tehnologijo	► Uporabi
0170	Univerza v Ljubljani, Teološka fakulteta	► Uporabi
0381	Univerza v Ljubljani, Medicinska fakulteta	► Uporabi
0382	Univerza v Ljubljani, Zdravstvena fakulteta	► Uporabi
0406	Univerza v Ljubljani, Veterinarska fakulteta	► Uporabi
0481	Univerza v Ljubljani, Biotehniška fakulteta	► Uporabi
0510	Univerza v Ljubljani	► Uporabi
0581	Univerza v Ljubljani, Filozofska fakulteta	► Uporabi

V odprtem iskalniku lahko vpišemo naziv raziskovalne organizacije ali zgolj njeno številko (če jo poznamo). Poln naziv naše raziskovalne organizacije je Univerza v Ljubljani, Filozofska fakulteta ali številka 0581. Če ne vemo obojega, lahko pustimo polja prazna in pritisnemo Prikaži. V tabeli se nam bo zvrstil ves šifrant podatkov med katerimi lahko izbirate z s klikom na Uporabi.

Elektronski obrazci ARRS -- Webpage Dialog

Izbira raziskovalne skupine

Naziv: Prikaži

Šifra:

Številka RO	Šifra skupine	Naziv skupine	Naziv skupine ANG	
0581	0581-001	Filozofija pri Znanstvenem inštitutu	Philosophy at the Scientific Institute	▶Uporabi
0581	0581-002	Muzikologija pri Znanstvenem inštitutu Filozofske fakultete	Musicology at the Scientific institute of the Faculty of Arts	▶Uporabi
0581	0581-003	Zgodovinopisje pri Znanstvenem inštitutu	Historiography	▶Uporabi
0581	0581-004	Umetnostna zgodovina pri Znanstvenem inštitutu	History of Art	▶Uporabi
0581	0581-005	Etnologija pri Znanstvenem inštitutu	Ethnology at the Scientific institute of the Faculty of Arts	▶Uporabi
0581	0581-006	Literarne vede pri Znanstvenem inštitutu	Literary Studies, Indstitut of Humanity Studies, Faculty of Arts, Ljubljana	▶Uporabi
0581	0581-007	Sociološke raziskave in kulturologija pri Znanstvenem inštitutu	Sociological Research and Cultural Studies	▶Uporabi
0581	0581-008	Psihološke raziskave pri Znanstvenem inštitutu	Psychological studies	▶Uporabi
0581	0581-009	Pedagoške in andragoške raziskave pri Znanstvenem inštitutu	Studies in Education and Adult Education	▶Uporabi
0581	0581-010	Geografske raziskave pri Znanstvenem inštitutu	Geographical Research at Scientific Institute	▶Uporabi
0581	0581-011	Jezikoslovje pri Znanstvenem inštitutu		▶Uporabi
0581	0581-012	Arheologija pri Znanstvenem inštitutu		▶Uporabi
		Informacijska znanost in bibliotekarstvo pri		▶Uporabi

Vnosno polje z urejevalnikom besedila

4. Življenjepis (CV) raziskovalca prijavitelja (Principal Investigator CV)²

[Font] [Size]

B *I* U ~~S~~ ^{x²} _{x₂}

Vneseni tekst lahko oblikujemo na podoben način kot v Wordovem urejevalniku besedil.

Vnosno polje brez možnosti oblikovanja besedila

5. Kontaktna oseba za administrativne zadeve (Contact Person)

Ime in priimek (Name and Surname)	Barbara Dolenc
E-naslov (E-mail)	barbara.dolenc@ff.uni-lj.si

Pri prvem shranjevanju prijavnice morate nujno izpolniti kontaktno osebo za administrativne zadeve.

T.i. radio buttons

19. Vrsta raziskave (Type of the project)

- temeljna (Basic Project)
 aplikativna (Applied Project)

To so polja, ki sprejemajo zgolj eno vrednost, in zahtevajo opredelitev.

Kvadratki

CV v prilogi (CV as Attachment)

To so opsijska polja, ki dopuščajo več možnosti in ne zahtevajo opredelitve.

Priponke

Prijavi lahko dodate tudi priponke. S klikom na Browse na svojem disku računalnika poiščete datoteko, ki jo želite priložiti. Potrdite z Open/Odpri.

Nove priponke (največ: 10 MB / obstoječe: 0 B / prosto: 10 MB):

Browse...

Nove priponke (največ: 10 MB / obstoječe: 0 B / prosto: 10 MB):

C:\Documents and Settings\dolencb\Desktop\Curriculum Vitae.docx Browse...
 Browse...

OPOMBE PRI RUBRIKAH

Opombe na koncu vprašanja vas usmerijo na dno obrazca, kjer dobite dodatne informacije o zastavljenem vprašanju.

13. Navedite Opis dosedanjega sodelovanja ter sez (Previous Cooperation and List of Joint Publications)⁷

⁷ Največ 12.000 znakov vključno s presledki (približno dve strani, velikosti pisave 11). [Nazaj](#)

Ko naslednjič nadaljujemo z izpolnjevanjem in urejanjem prijavnice, shranjeno vlogo poiščemo pod **Obstoječe prijave**.

- ▼ Prijave na razpise
- ▶ Nova prijave
- ▶ Obstoječe prijave
- ▶ Vračanje prijave
- ▶ Brisanje prijave
- ▶ Poročila
- ▶ Odstotek zaposlitve
- ▶ Razporeditev ur projekta/programa
- ▶ Uporabniki
- ▶ Pravice
- ▶ Nastavitve
- ▶ Zamenjaj vlogo
- ▶ Izhod

Pomoč

Obstoječe prijave

Ime in priimek lastnika:

Številka lastnika:

Oznaka obrazca:

Status:

Prikaži: V delu Oddano Vse

Razpis	Faza	Oznaka prijave / naslov	Čas spr. / nastanka	Spreminjal / lastnik	Status	
ARRS-BI-RS/2013		ARRS-BI-RS-JR-Prijava/2013/23 -	30.7.2013 12:20:49 / 30.7.2013 12:20:49	Barbara Dolenc / Barbara Dolenc	Neoddano – v izpolnjevanju	▶ Info ▶ Ogled ▶ Uredi

V preglednici se izpišejo vse naše prijave. Prijavo lahko pregledujemo ali urejamo.

Povezava **Info** vam ponudi informacije o tem kaj se z obrazcem dogaja (kdaj je bil ustvarjen, zaključen, kdo in kdaj ga lahko potrdi, podpiše in odda). Zaporedje postopkov sledi od zgoraj navzdol.

▶ Info

▶ Ogled

▶ Uredi

Informacije o obrazcu 'ARRS-BI-RS-JR-Prijava/2013/4'

Korak	Čas	Uporabnik	Skupina	Organizacija
Ustvarjen	29.6.2013 9:13:42	Vojko Gorjanc		Univerza v Ljubljani, Filozofska fakulteta
Zaključitev izpolnjevanja		Vojko Gorjanc		
Potrditev		Barbara Dolenc Darinka Bartol Ivanka Repinc Andrej Prosen	R-R	Univerza v Ljubljani, Filozofska fakulteta
Digitalni podpis raziskovalca - neobvezno		Vojko Gorjanc		
Digitalni podpis direktorja oz. pooblaščenca - neobvezno		Andrej Černe Miha Juhart Radovan Stane Pejovnik		Univerza v Ljubljani, Filozofska fakulteta
Oddaja	16.9.2013 12:00:00	Vojko Gorjanc		

Legenda
 Zaključeno

VRAČANJE IN BRISANJE OBRAZCA

Ugotovite, da je ste se v prijavi zmotili ali da jo želite dopolniti. Obrazec lahko kadarkoli vrnete nazaj v izpolnjevanje ne glede na njegov status (zaključen, potrjen, podpisan ali oddan). Če prijave ne boste oddajali, je smiselno, da obrazec zbišete.



STATUSI OBRAZCA

S pričetkom izpolnjevanja obrazca prejme obrazec status Neoddano – v izpolnjevanju. Status se mu tekom izpolnjevanja in podpisovanja spreminja .



Pripravila: Barbara Dolenc

Tel: 01 241 89

E-pošta: barbra.dolenc@ff.uni-lj.si

Ljubljana, 6. 11. 2013